MUSICA
216
69
BIBLIOTECA NAZIONALE CENTRALE - FIRENZE

PASSATEMPI DELLA GIOVENTÙ

3 Divertimenti
PER
Pianoforte facilissimi

2678. IN VACANZA nette L. 0,75
2679. IN CAMPAGNA » » 1,25
2680. AL TEATRO » » 1,25
2681. Album completo » » 2,25

GIOIE INFANTILI 3 CAPRICCETTI

PER
PIANOFORTE
facilissimi

2682. ACCAREZANDO nette L. 0,75
2683. CAVALCANDO » » 1,25
2684. SCHERZANDO » » 1,25
2685. Album completo » » 2,25

DEL M°

C. GRAZIANI-WALTER

Proprietà dell' Editore. Deposto a norma delle vigenti leggi

FIRENZE
EDIZIONI R. MAURRI
3, Corso, 3

1º Capriccetto

Accarezzamento

C. Graziani-Walter

Andante mosso

f

mf

1.

2.

BIBLIOTECA NAZIONALE

Prop. dell' Editore R. Maurri Firenze (1919) 2682

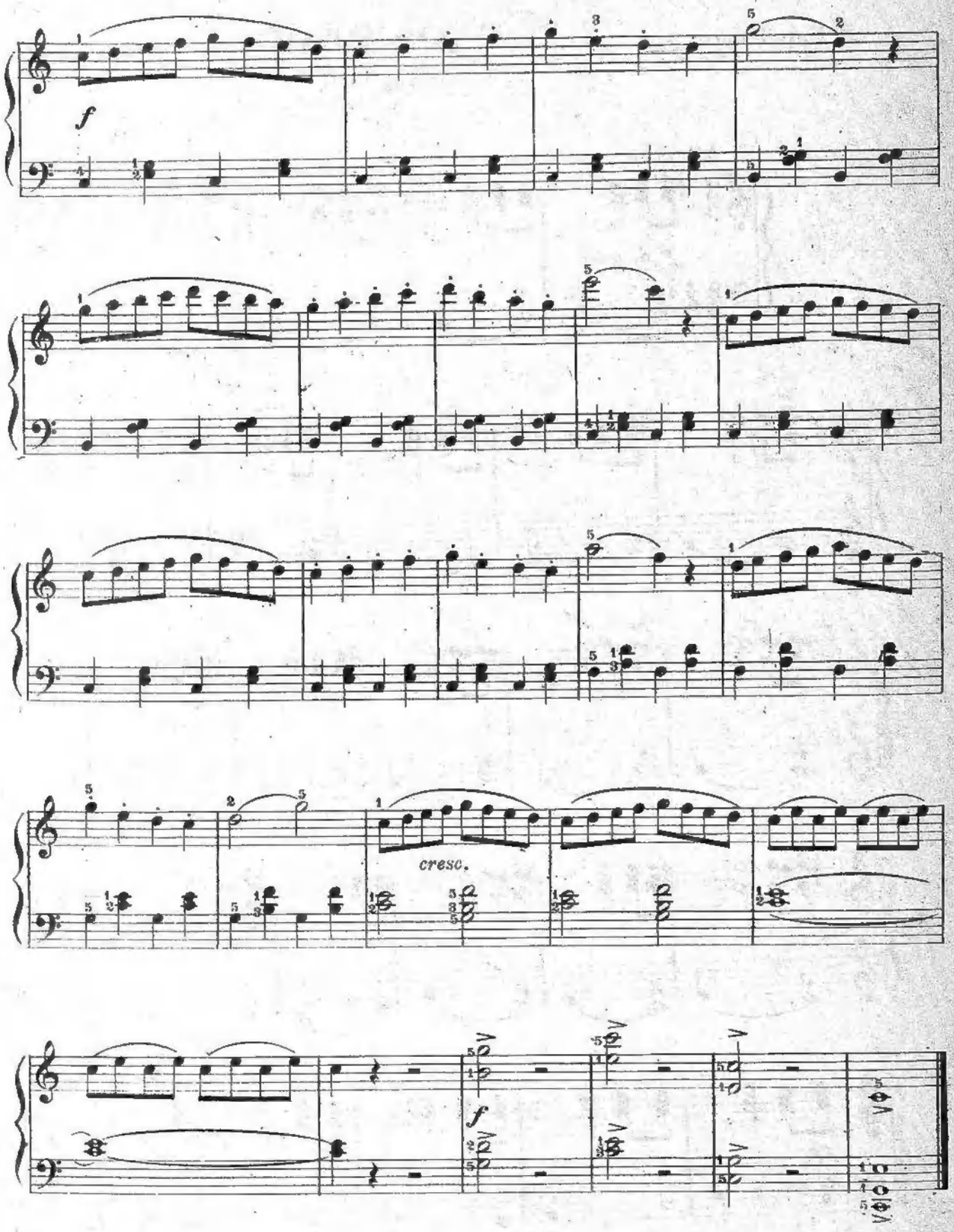
f
cresc.
f

2º Capriccetto

Cavalcando

C. Graziani-Walter

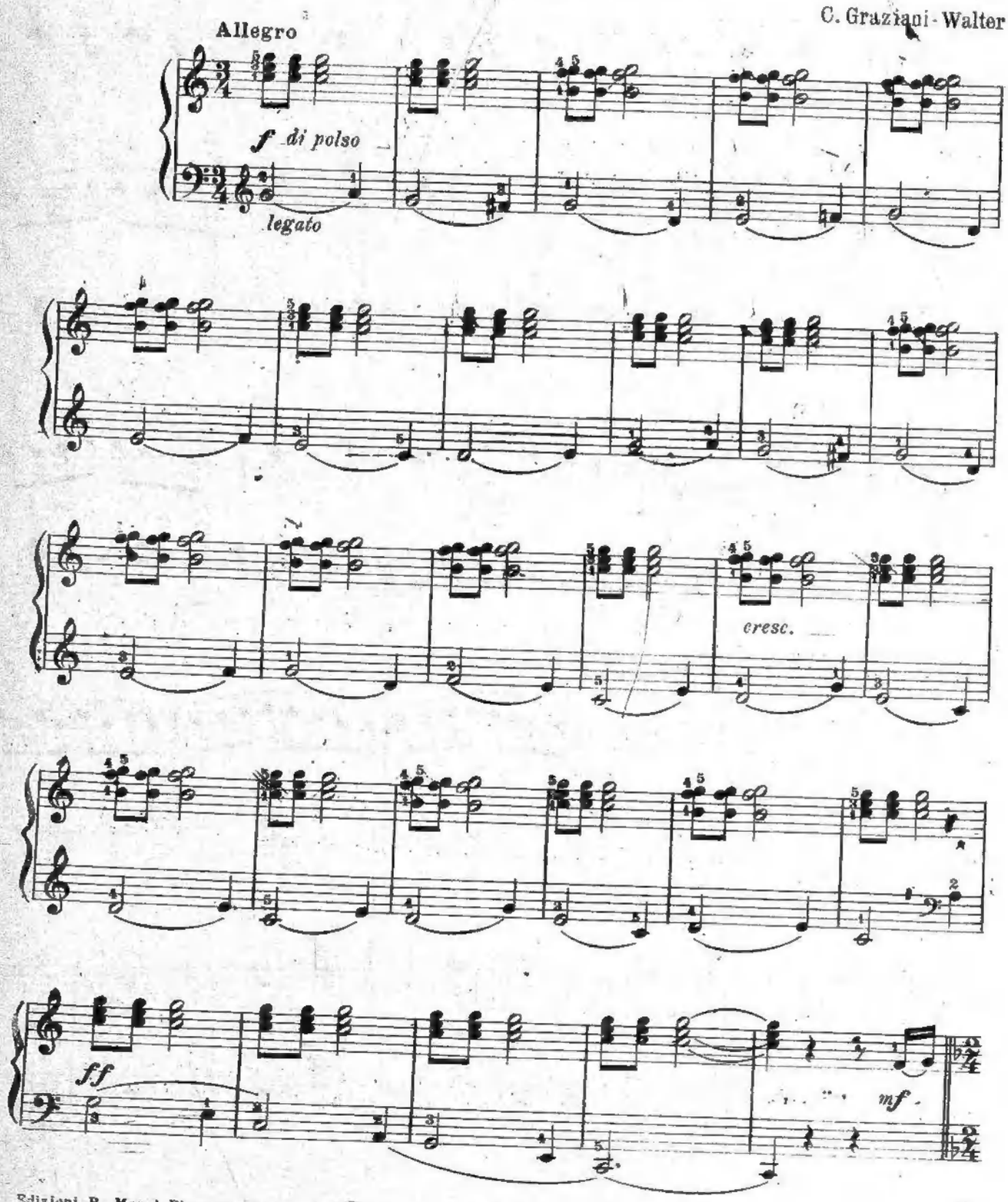

Edizioni R. Mauri Firenze.

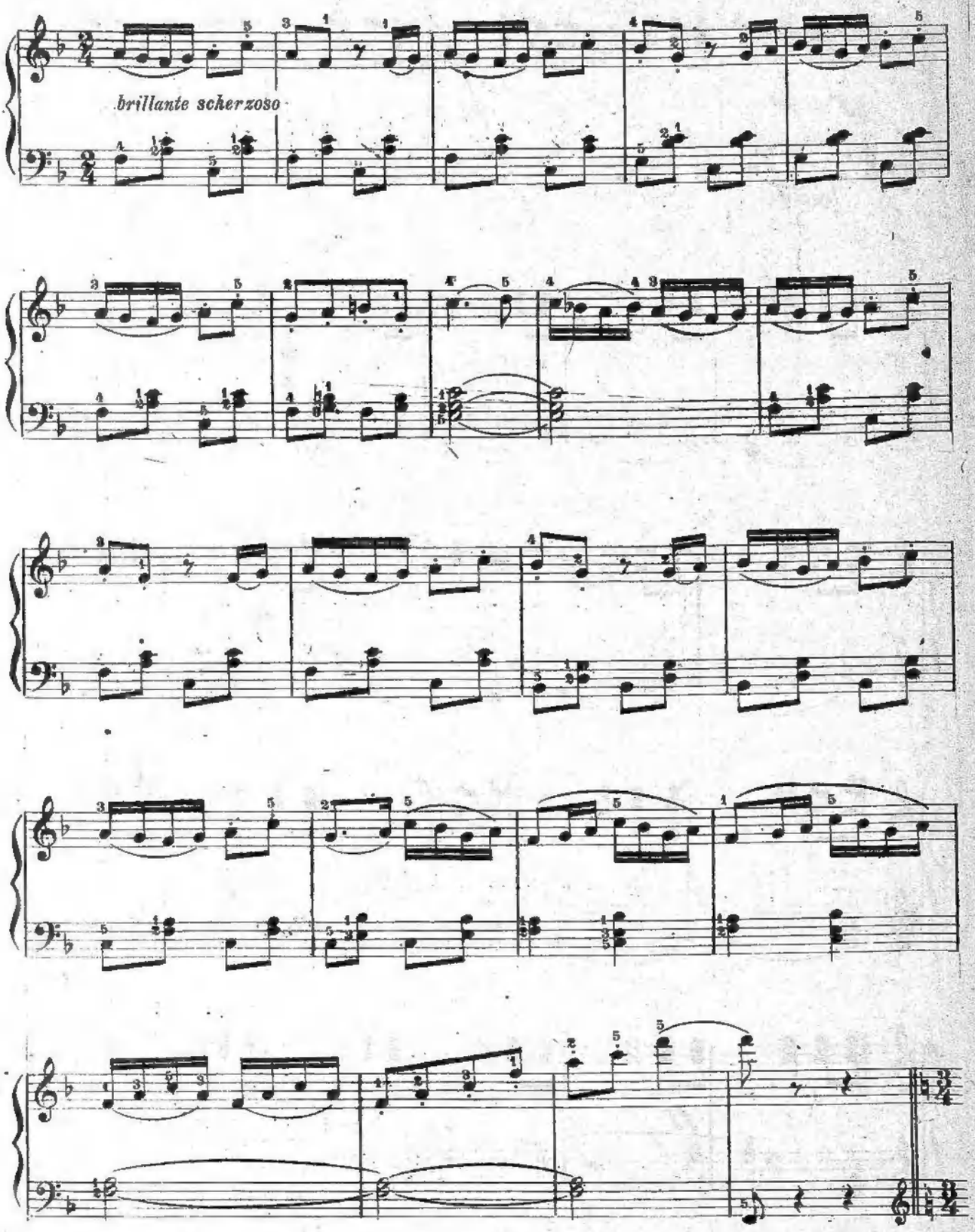
brillante scherzoso

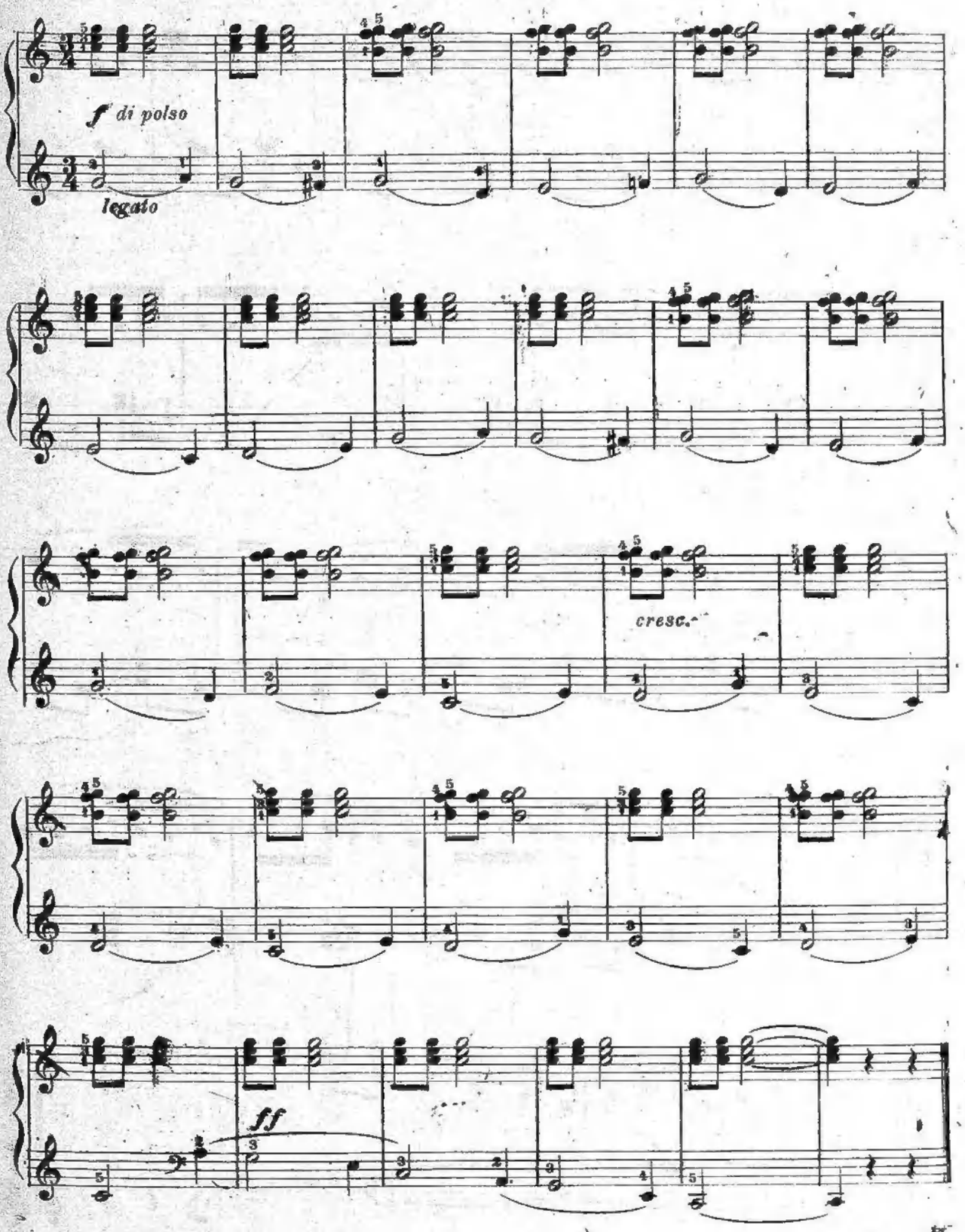
f di polso
legato
cresc.
ff

3º Capriccetto

Scherzando

C. Graziani-Walter

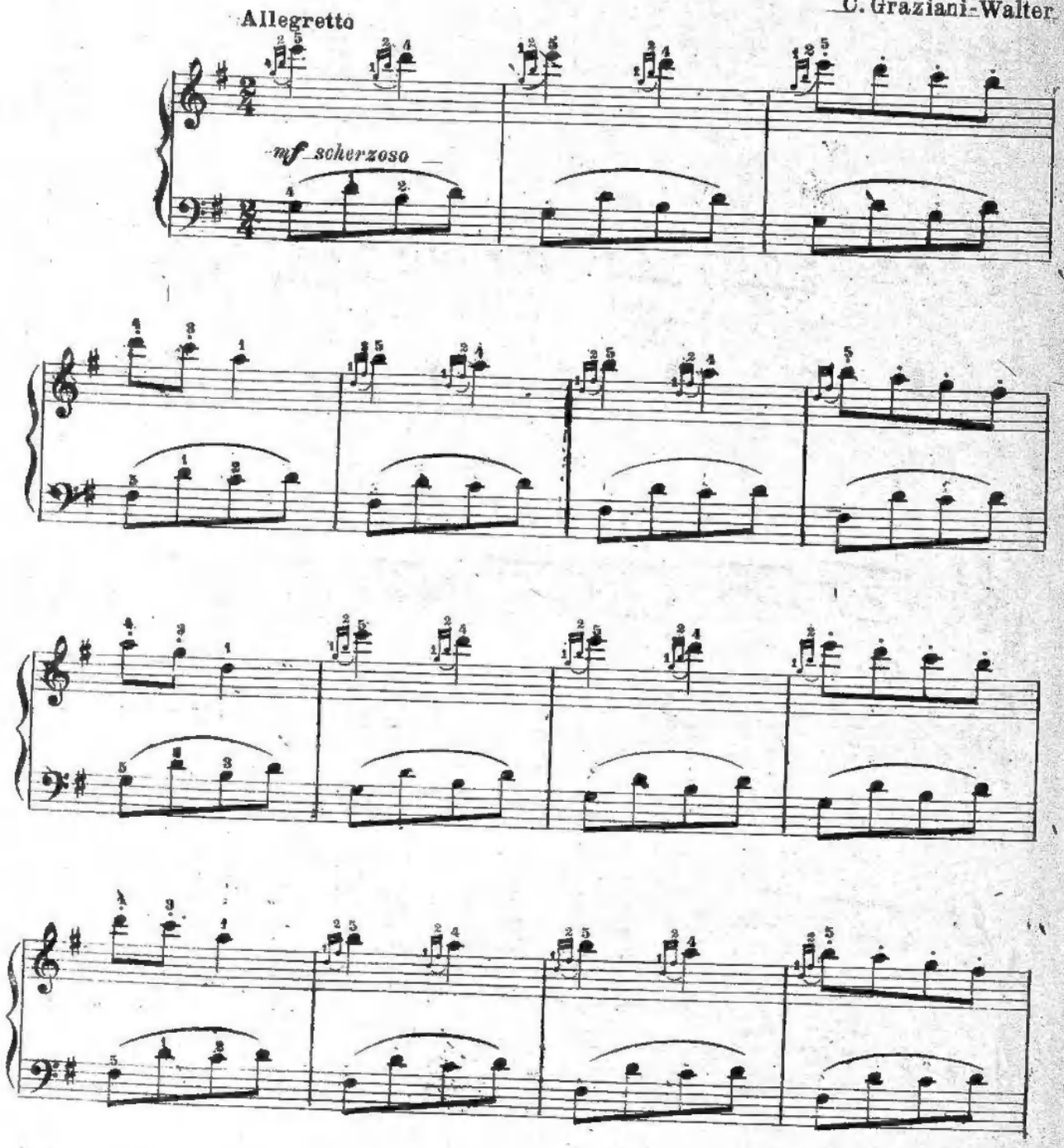

Edizioni R. Maurri Firenze

2684

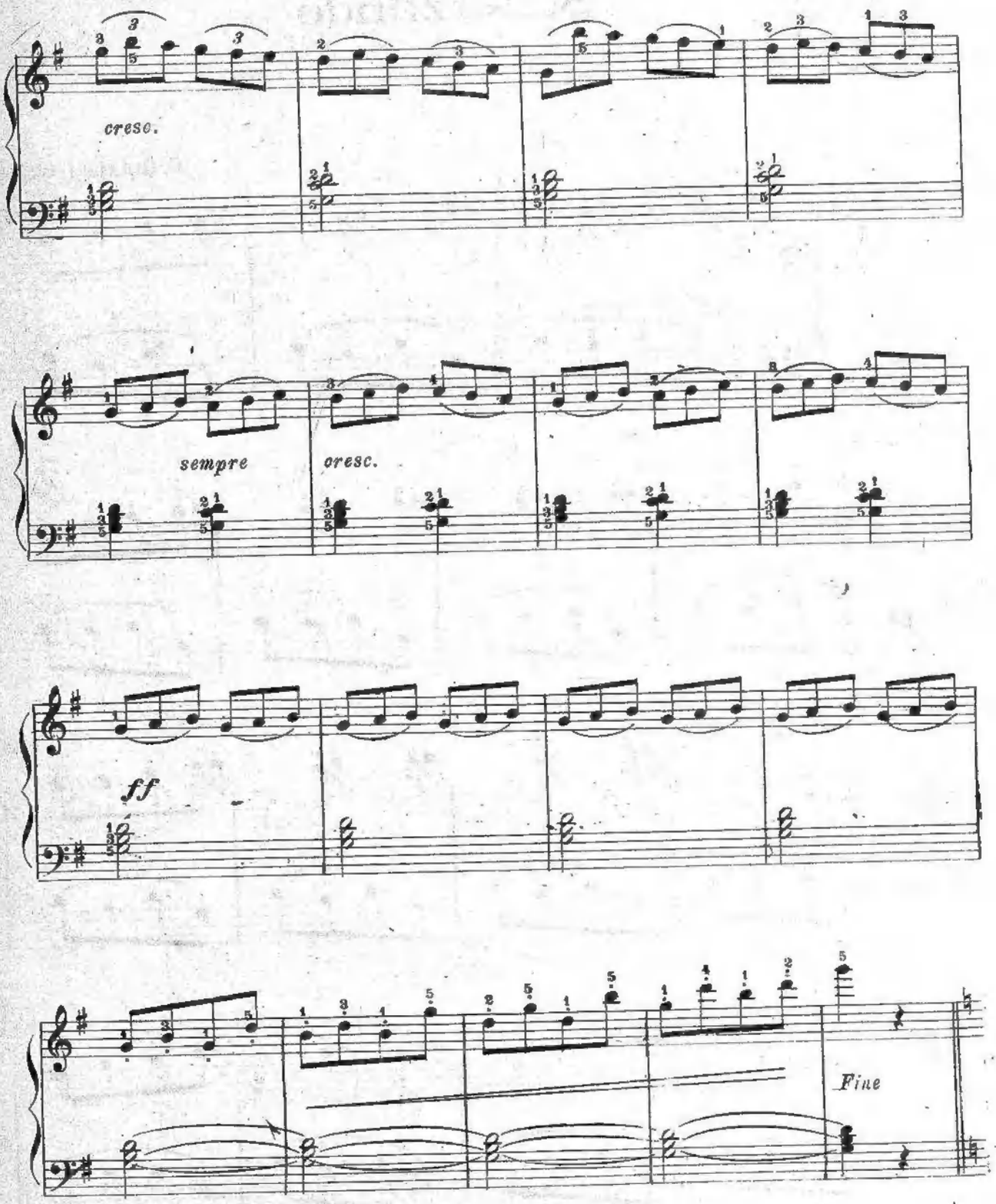
cresc.
sempre
cresc.
ff
Fine

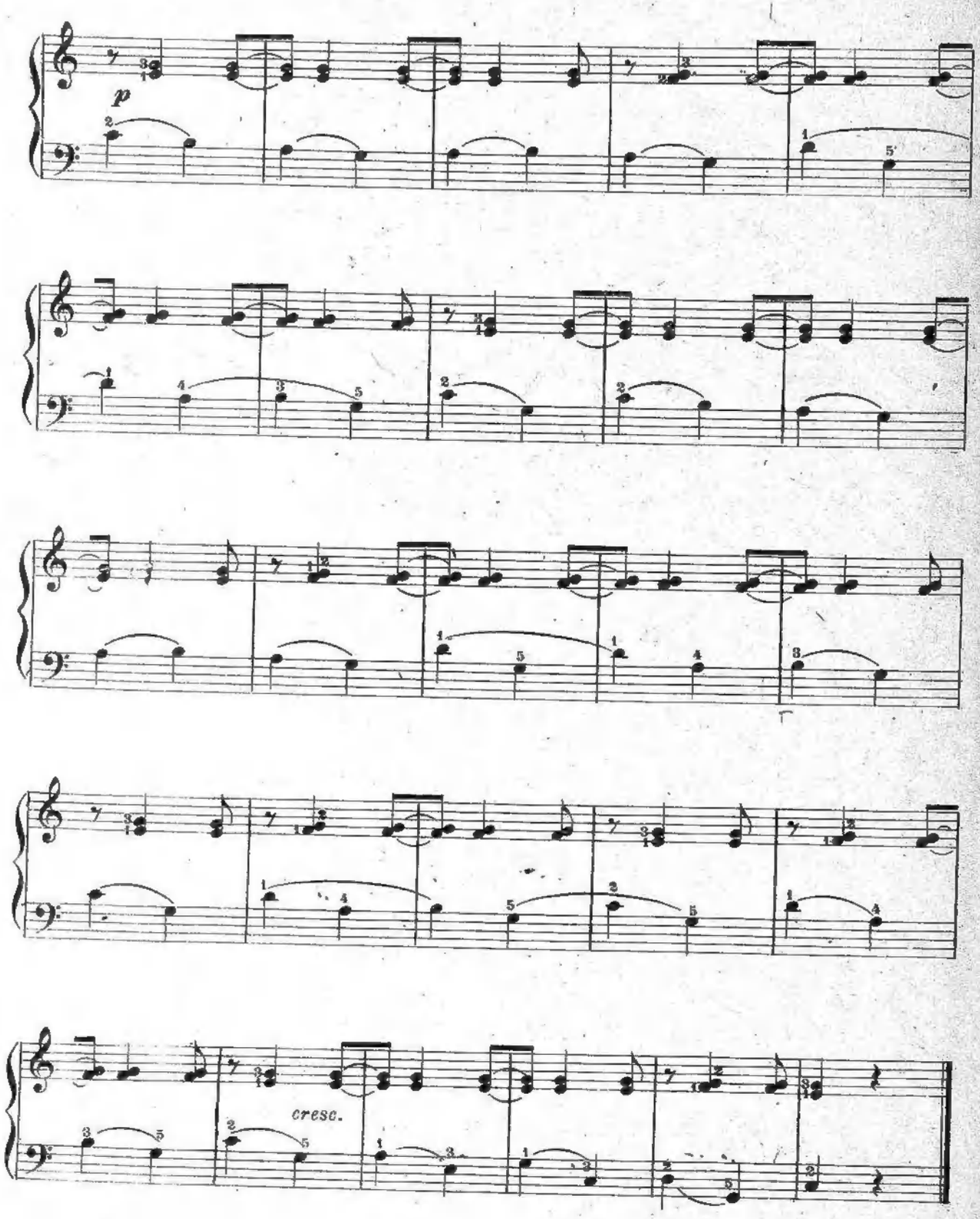

D.'C. Fine

1498518 P

C. GRAZIANI-WALTER

GIOIELLI PER LA GIOVENTÙ

TRASCRIZIONI FACILI E DITEGGIATE PER PIANOFORTE

1ª SERIE

2607	STRAUSS G. Sulle rive del Danubio, Valzer nette	L.	0,75
261	. . » . . Storielle del Bosco Viennese „ . »	»	0,75
2615	GOUNOD C. Ave Maria . . . . . »	»	0,50
2616	MARCHETTI F. Ruy-Blas, Fantasietta . »	»	0,75
2617	STRAUSS G. Godetevi la vita, Valzer . . »	»	0,75
2618	PETRELLA E. Ione, Marcia Funebre . . »	»	0,75
2619	LA SERIE COMPLETA . . . . . »	»	3,—

2ª SERIE

2620	BRAGA G. Leggenda Valacca, Serenata . »	»	0,75
2621	STRAUSS G. Vino, Donne e Canto, Valzer . . »	»	0,75
2622	. . » . . Mille e una notte . „ . . »	»	0,75
2623	. . » . . Telegrammi . . . „ . . »	»	0,75
2624	DALL'ARGINE. Brahma, Marcia . . . . »	»	0,75
2625	ROBAUDI V. Stella Confidente, Marcetta . »	»	0,75
2626	LA SERIE COMPLETA . . . . . »	»	3,—

3ª SERIE

2640	BIZET G. Carmen Fantasietta . »	»	0,75
2641	GOUNOD C. Faust . . . . . » . . . . »	»	0,75
2642	VERDI G. Aida . . . . . » . . . . »	»	0,75
2643	. . » . . Rigoletto . . . » . . . . »	»	0,75
2644	. . » . . Traviata . . . » . . . . »	»	0,75
2645	. . » . . Trovatore . . » . . . . »	»	0,75
2646	LA SERIE COMPLETA . . . . »	»	3,—